El Congreso de los Cuidados Cardiovasculares de la AEEC19

BARCELONA, 17/19 OCTUBRE

40 aeec CONGRESO

PROGRAMA PRELIMINAR

aeec

Asociación Española de Enfermería en Cardiología

Programa 40 aeec CONGRESO

PROGRAMA 40 CONGRESO AEEC

Este año se celebra el 40 aniversario del Congreso Nacional de la AEEC y será el primero conjuntamente con la Sociedad Española de Cardiología. Una oportunidad única para englobar las enfermedades y los cuidados cardiovasculares permitiendo aumentar las relaciones entre los profesionales.
El Comité Científico del congreso de la AEEC está desarrollando una ardua tarea para conseguir un programa de gran nivel científico, con cursos, mesas y conferencias. Completarán el programa los trabajos recibidos que en serán expuestos en la modalidad que considere oportuno el Comité.

¡Os esperamos en Barcelona!

aeec
Asociación Española de Enfermería en Cardiología

Jueves 17 de octubre

Mesa Redonda 15:15 - 16:45 h.
CARDIOACTUALIDAD EN ENFERMERÍA: URGENCIAS Y EMERGENCIAS CARDIACAS

Moderadora Coordinadora
Gemma Berga Congost, Barcelona

Moderador
Marc Trilla Colominas, Barcelona

Casos clínicos en hemodinámica
Elena Calvo Barriuso, Barcelona

Casos clínicos en electrofisiología
Isabel María Lillo Ródenas, Alicante

Casos clínicos en críticos e imagen
Carlos Santos Molina Mazón, Barcelona

Viernes 18 de octubre

Mesa Redonda 12:15 - 13:45 h.
LA ENFERMERA DE CARDIOLOGÍA DEL SIGLO XXI

Moderadora Coordinadora
Miriam Rossi López, A Coruña

Moderadora
Miriam Quintana Giner, Murcia

Perfil y competencias de la enfermera de Cardiología
Silvia Pérez Ortega, Barcelona

Experiencia en la acreditación de las enfermeras de Hemodinámica
Vera Rodríguez García-Abad, Madrid

Estudio MAREC
Mª Concepción Fernández Redondo, Murcia

Curso. 15:30 - 19:30 h.
ELECTROCARDIOGRAFÍA PRÁCTICA

Moderadora
Josefina Amor Cambón, A Coruña

Docentes
Javier Alsina Restoy, Barcelona
Mireia Niebla Bellido, Barcelona

Curso. 15:30 - 19:30 h.
LECTURA CRÍTICA

Moderadora
Paloma Garcimartín Cerezo, Barcelona

Docente
Silvia Esteban Sepúlveda, Barcelona

aeec
Asociación Española de Enfermería en Cardiología

Curso. 15:30 - 19:30 h.
ASISTENCIAS VENTRICULARES

Moderadores
Marta Parellada Vendrell, Barcelona
Jonatan Valverde Bernal, Barcelona

Heartware
Leticia Jimeno San Martín, Pamplona (Navarra)

HeartMate 3
Magdalena Nebot Margalef, Barcelona

ECMO
Alexis Martín Calabuig, Barcelona

Curso. 15:30 - 19:30 h.
MINDFULNESS

Moderadora
María Faz Pujalte Aznar, Elche (Alicante)

Docente
Beatriz Chaves Cuñado, Madrid

Sábado 19 de octubre

Mesa Redonda 10:15 - 11:45 h.
LA INVESTIGACIÓN ENFERMERA: CAMBIOS EN LA PRÁCTICA CLÍNICA

Moderadora Coordinadora
Concepción Cruzado Álvarez, Málaga

Moderadora
Isabel Pérez Loza, Santander

Estudio ETIFIC
Juana Oyanguren Artola, Bilbao (Vizcaya)
M. Lluïsa García Garrido, Girona

Género y ejercicio: claves para la promoción de la salud
Yolanda López Benavente, Murcia

Seguridad del paciente: escalas de valoración de úlceras por presión
Sara Lospitao Gómez, Madrid

ORGANIZACIÓN AEEC 2019

COMITÉ CIENTÍFICO AEEC 2019

Miriam Rossi López,
Directora
Gemma Berga Congost,
Subdirectora
Sonsoles Martín Pérez,
Vocal
María Faz Pujalte Aznar,
Vocal
Paloma Garcimartín Cerezo,
Vocal
Concepción Cruzado Álvarez,
Vocal
Sara Lospitao Gómez,
Vocal
Marta Parellada Vendrell,
Vocal

COMITÉ ORGANIZADOR AEEC 2019

Concepción Fernández Redondo,
Presidenta
Silvia Pérez Ortega,
Vicepresidenta
Miriam Quintana Giner,
Tesorera

COMITÉ EJECUTIVO AEEC 2019

Concepción Fernández Redondo
Presidenta
Silvia Pérez Ortega
Vicepresidenta
Andrés Sánchez Bustelo
Secretario
Elena Escanciano Rodríguez
Vicesecretaria
Miriam Quintana Giner
Tesorera
Rafael Mesa Rico
Director Revista
Miriam Rossi López
Directora Comité Científico
Isabel Pérez Loza
Directora de Formación Continuada

NUESTRO GRAN ENCUENTRO ANUAL

El Congreso de la SEC es mucho más que la gran reunión formativa y científica de nuestra comunidad cardiovascular: es el momento de hacer nuevos amigos, de explorar prometedoras oportunidades profesionales, de buscar nuevas metas e inspiración y de intercambiar, en un ambiente distendido, valiosas experiencias profesionales y personales.

Ceremonia de Inauguración Oficial

A las 18:00 h tendrá lugar la Ceremonia de Inauguración, con una atractiva charla a cargo del Dr. Valentín Fuster.

Stand de la SEC

Toda la información de las publicaciones, cursos y convocatorias de la SEC. El lugar idóneo para hacerte miembro de nuestra asociación o para citarte con tus amigos.

Visita a Posters, Entrega de Premios & Recepción a MIR

El viernes 18 a las 11:30 h en la zona Hub - Poster se hará entrega de los premios a las mejores Comunicaciones Libres, Artículos y Concurso de Casos Clínicos para Residentes. A continuación la tradicional Recepción para Médicos Internos Residentes.

Asamblea General y Entrega de Becas y Proyectos de la SEC

El viernes 18 a las 15:30 h. en el Auditorio 1 tendrá lugar la Asamblea General de la SEC durante la que cual se hará entrega de las Becas y Proyectos concedidos por la SEC. Si eres miembro de la SEC te esperamos.

Asamblea de la AEEC

El viernes 18 a las 13:45 h. en la Sala 3 se celebrará la Asamblea General de la AEEC.

aeec
Asociación Española de Enfermería en Cardiología

Cena de Clausura

Sábado 19 a las 21:00 h.
Museo Marítim de Barcelona
Todos los participantes inscritos están invitados. Será imprescindible canjear el bono que se entrega con la documentación por la invitación a la cena.

Calendario

- 15 JULIO — Fecha límite cuota reducida de inscripción
- OCTUBRE — Programa Final
- 10 OCTUBRE — Fecha límite para inscribirse antes del congreso
- 17-19 OCTUBRE — Congreso SEC 2019

Organiza ya tu asistencia al Congreso

Inscríbete ya en www.congresosec.org y aprovecha las cuotas reducidas (hasta el 15 de julio).
Disponemos de cuotas especiales para MIR, Técnicos de Imagen y Jubilados.

Contacta con nosotros en
inscripciones@cardiologiacongresos.org
o en los teléfonos 902 112 629 y 981 815 975.

Reserva tu habitación online en www.congresosec.org y obtendrás los mejores precios en los hoteles oficiales.

Contacta con nosotros en hoteles@cardiologiacongresos.org o en los teléfonos 902 112 629 y 981 815 975.

Exposición Comercial

La exposición comercial estará situada en el Nivel -1 Palacio de Congresos de Barcelona, en un espacio que albergará cómodamente a todos los expositores.

Obtenga información más completa o cualquier opción de patrocinio del congreso en expo@cardiologiacongresos.org.

Acreditación en formación continuada

Las sesiones científicas de SEC 2019 - El Congreso de las Enfermedades Cardiovasculares están acreditadas por el Comité de Formación de la Sociedad Española de Cardiología. Como es habitual se solicita la acreditación al Sistema Nacional de Salud y a la UEMS

Te esperamos en barcelona

ISSN: 1575-4146

Enfermería en Cardiología

Publicación científica de la Asociación Española de Enfermería en Cardiología

Enferm Cardiol. 2019; Año XXVI (76)
1.er cuatrimestre

Versión electrónica en:
https://www.enfermeriaencardiologia.com/revista

En este número

- Editorial
- Presidenta de la AEEC
- Actualidad de la AEEC
- Entrevista a la Dra. Marisa Crespo Leiro
- Poema
- **Artículos científicos:**
  - Sección de Metodología. Basada en la Evidencia: Investigación Clínica Aplicada a las Ciencias de la Salud
  - Sección de Cuidados de Enfermería en las Alteraciones Electrocardiográficas
  - **Artículos originales**
  - **Casos clínicos**
  - **Artículo especial trabajo fin de grado**
  - **Perspectiva**
  - Sección de Imagen. Una imagen vale más que mil palabras

76

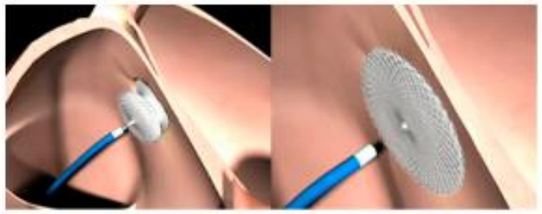

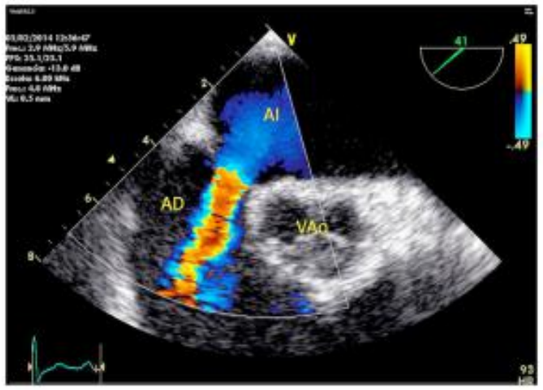

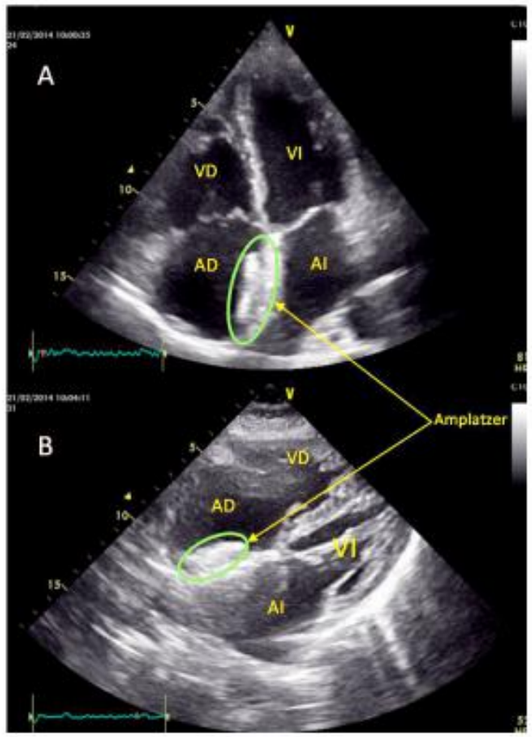

Imágenes correspondientes al artículo «Cierre percutáneo de comunicación interauricular» (pág. 95)

75
SOCIEDAD ESPAÑOLA DE **CARDIOLOGÍA**
1944-2019

FUNDACIÓN ESPAÑOLA DEL **CORAZÓN**

aeec
Asociación Española de Enfermería en Cardiología

Sociedad Española de Cardiología
Servicio de Organización de Congresos
C/ Ntra. Sra. de Guadalupe, 5 y 7. 28028 Madrid
Teléfono: 902 11 26 29 / 981 81 59 75 · Fax: 902 11 36 30
info@cardiologiacongresos.org · www.congresosec.org

Servicio gestionado pyex | el congreso que imaginas